

precedente paragrafo; integrati da una chiara e completa documentazione fotografica.

## SOMMARIO

ART. 1 - PRONTUARIO E PRG.....	2
ART. 2 - INTERVENTI AMMESSI.....	2
ART. 3 - NORME GENERALI.....	4
ART. 4 - MURATURE ESTERNE.....	5
ART. 5 - STRUTTURE INTERNE.....	6
ART. 6 - COPERTURA.....	7
ART. 7 - COMPOSIZIONE DELLA FACCIATA.....	8
ART. 8 - SCALE ESTERNE.....	9
ART. 9 - LOGGE, POGGIOLI.....	9
ART. 10 - CORNICIONI — GRONDAIE.....	9
ART. 11 - CAMINI.....	10
ART. 12 - PAVIMENTAZIONI ESTERNE.....	10
ART. 13 - RECINZIONI.....	11
ART. 14 - MURI DI SOSTEGNO (MASIERE).....	11
ART. 15 - ELABORATI DI PROGETTO.....	12

TAV: 1

TIPOLOGIE EDILIZIE - STATO DI FATTO  
UNITA' ABITATIVA TIPICA

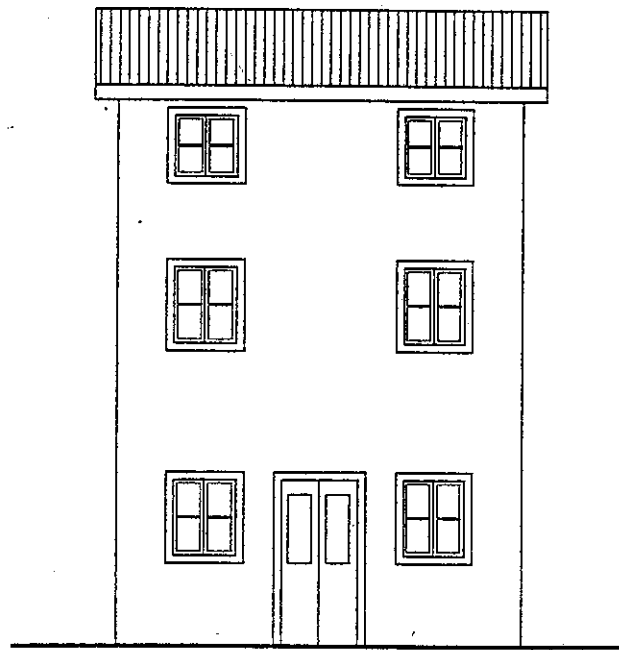

PROSPETTO

TAV. 2

**TIPOLOGIE EDILIZIE - STATO DI FATTO**  
**RUSTICO APERTO TRA DUE UNITA' ABITATIVE**

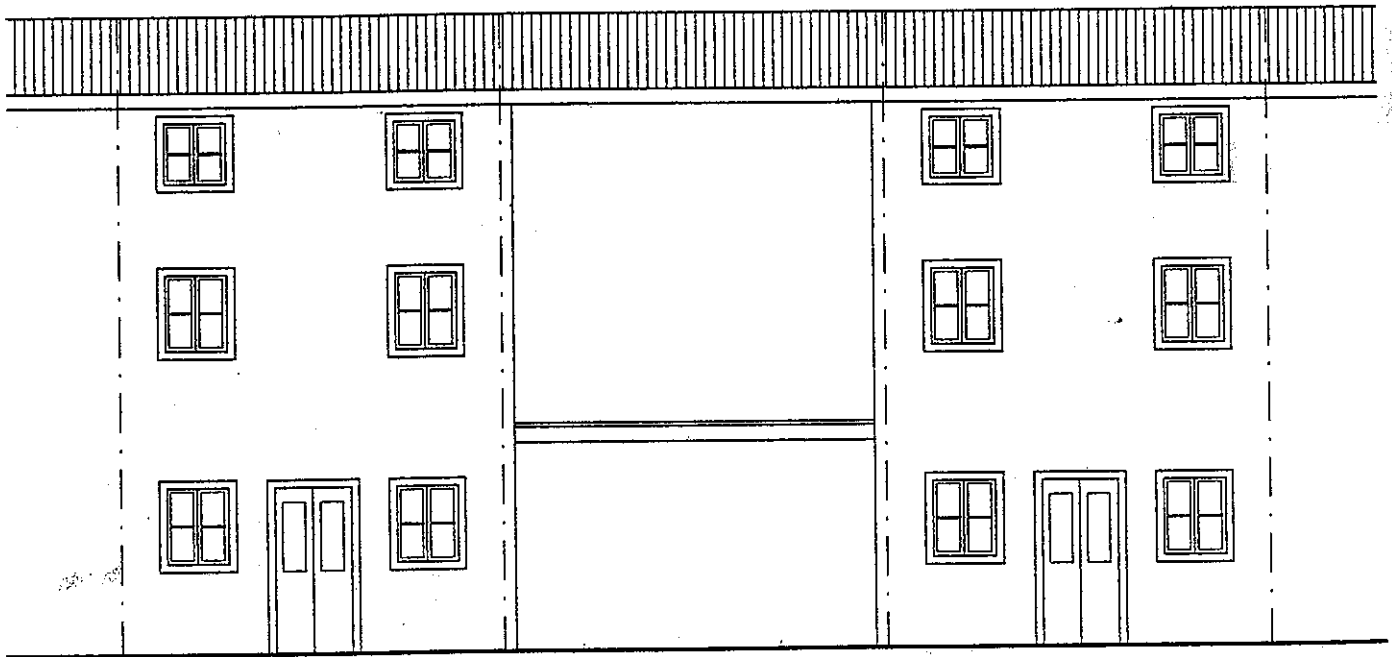

**PROSPETTO**

TAV: 3

TIPOLOGIE EDILIZIE - STATO DI FATTO  
RUSTICO AFFIANCATO ALL'UNITA' EDILIZIA  
CHIUSO AL PIANO TERRA ARRETRATO NEL PORTICO

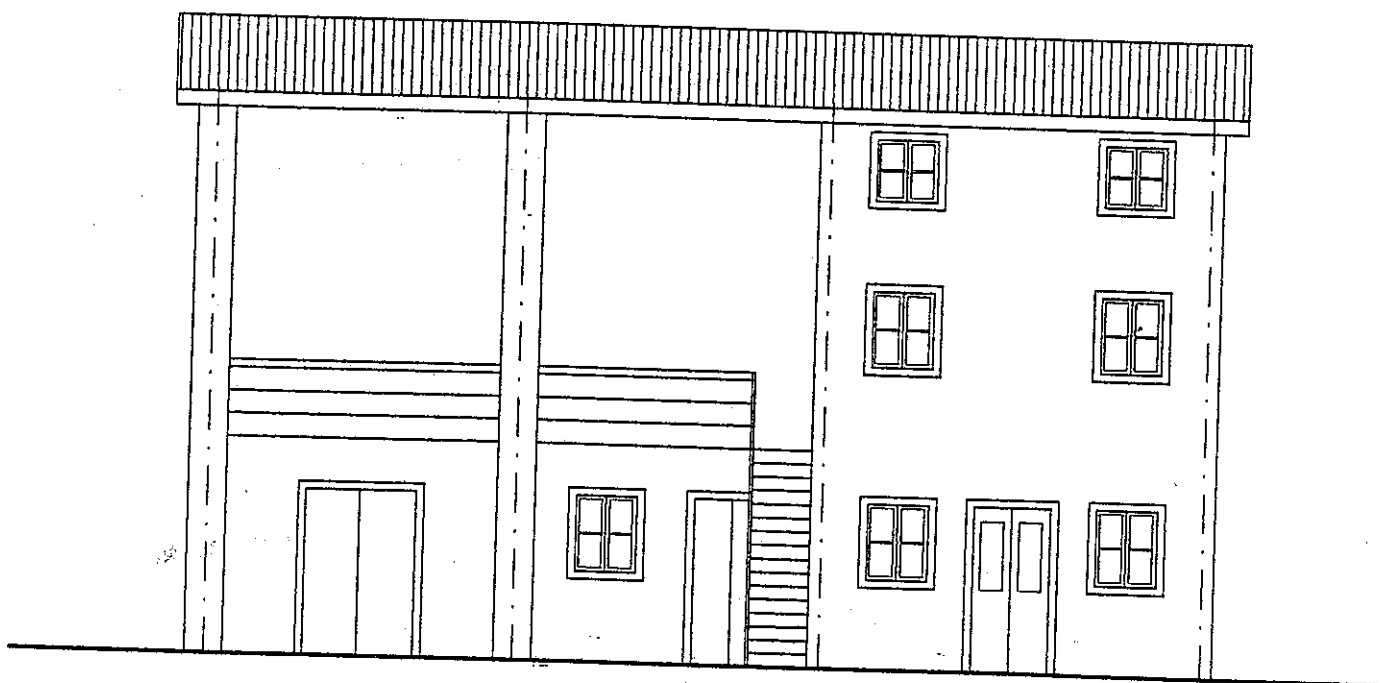

PROSPETTO